Il existe nombre de logiciel d'optimisation système, mais peu comme Glary Utilities. Complètement gratuit (dans le cadre d'une utilisation personnelle), celui-ci offre une multitude d'outils pour réparer, accélérer et protéger votre ordinateur ainsi qu'une « fameuse » optimisation en un clic. Véritable couteau suisse, similaire à TuneUp Utilities, il a l'avantage d'être gratuit et en Français dès l'installation (attention la version 3 n'est, elle, pas encore traduite). Au programme des réjouissances :

Base de registre : réparation, défragmentation, sauvegarde et restauration

Espace disque : nettoyage de disque dur, suppression des fichiers en doublon, des dossiers vides, des raccourcis « cassés » et analyse d'espace disque

Réglage système : libération de mémoire et assistant de configuration de navigateurs
Anti-malware

Protection de la vie privée : suppression d'historique, effaçage définitif de fichier, nettoyage de l'espace vide, chiffrement de fichiers

Contrôle système : programmes du démarrage, services, tâches programmées, menus contextuels, processus

Statut système : information système, sauvegarde/restauration du poste, réparation du système, annulation des changements,

Disques : défragmentation et défragmentation au démarrage, recherche d'erreurs disque

Pilotes : sauvegarde/restauration, désinstallation,

Fichiers : split de fichiers, restauration de fichiers supprimés, recherche rapide

Programmes : désinstallation, recherche de mise à jour, recherche de nouveaux logiciel

La maintenance en un clic, dédiée aux utilisateurs novices, permettra d'effectuer les analyses les plus importantes et l'intégralité des réparations en un clic également.

Glary Utilities
Ami-info.Com
Overview
1-Click Maintenance
Advanced Tools
Registry Cleaner
Shortcuts Fixer
Spyware Remover
Disk Repair
Tracks Eraser
Temporary Files Cleaner
Startup Manager
Options
Scan for Issues
Free for private use
Upgrade Now!
Version: 3.5.0.

Glary Utilities
Ami-info.Com
Overview
1-Click Maintenance
Advanced Tools
Windows Registry
Repair
Defragment
Backup
Restore
Disk Space
Cleanup
Remove duplicates
Remove empty folders
Remove broken shortcuts
Explorer disks
System Tweaks
Free up memory
Browser assistant
Anti-malware
Remove malwares
Privacy
Erase history
Shred files
Wipe free space
Encrypt files
System Control
Startup items
Services
Scheduled tasks
Context menus
Processes
System Status
System information
Backup your computer
Repair system files
System restore
Undo changes
Hard disks
Defragment
Boot defragment
Check for errors
Drivers
Backup
Restore
Uninstall
File management
Split files
Restore deleted files
Quick search
Programs
Uninstall
Check for updates
Find more software
Free for private use
Upgrade Now!
Version: 3.5

Glary Utilities
Ami-info.Com
Overview
1-Click Maintenance
Advanced Tools
Turn on automatic maintenance
Erase privacy tracks on windows shutdown
Check for updates when program starts
Turn on deep clean and fix
Windows Boot Time
00
Hours
01
Minutes
20
Seconds
Your Windows boot time is Very Slow, 1% of users are slower.
Disable unnecessary startup programs to make Windows boot faster
Startup Manager
Current Version: 3.5.0.121
Database Date: 2013-06-21
Last Update: 2013-06-21
Check for Updates
Type: Free Edition
Licensed To: n/a
Upgrade Now
Free for private use Upgrade Now!

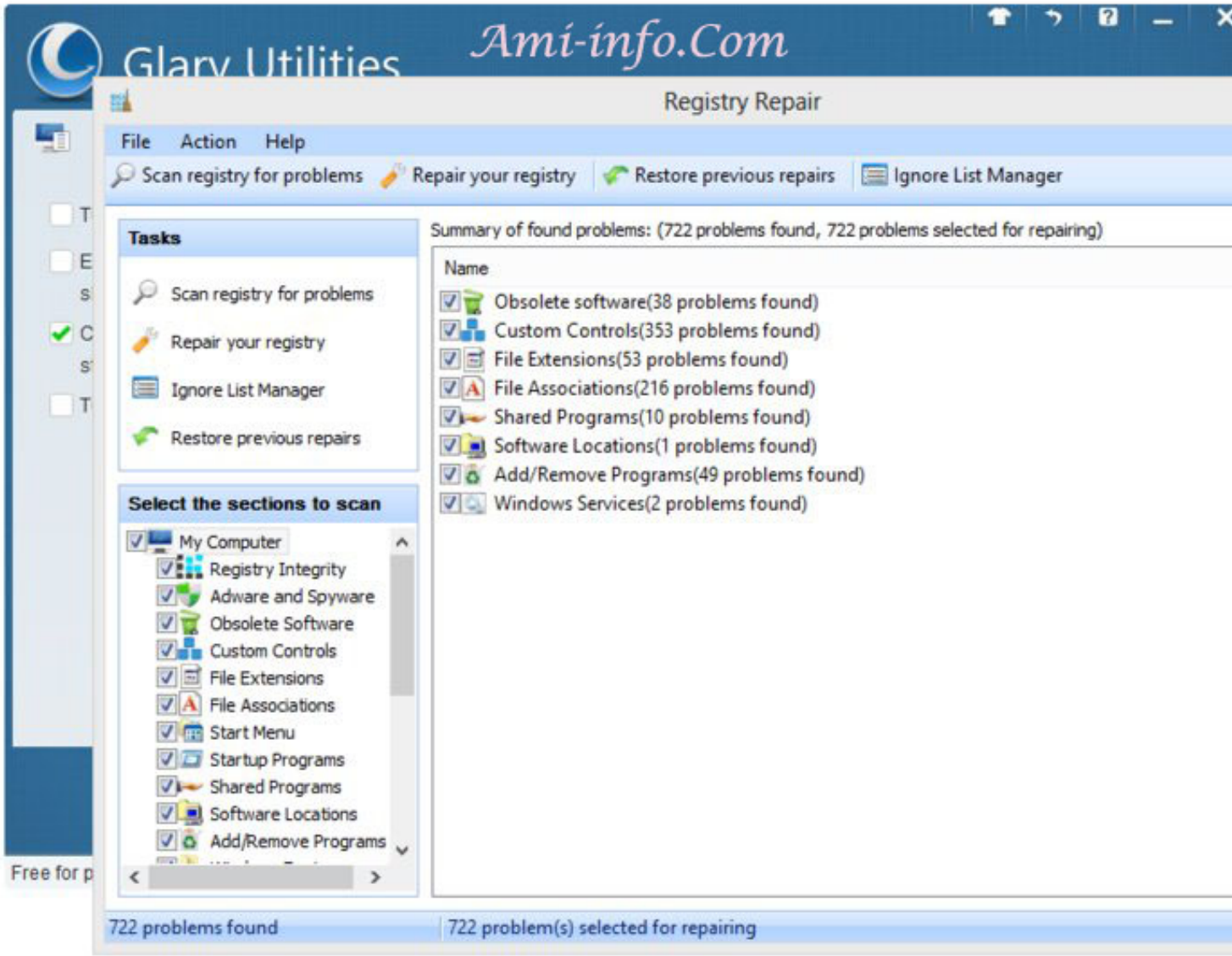
Glary Utilities
Ami-info.Com
Registry Repair
File Action Help
Scan registry for problems
Repair your registry
Restore previous repairs
Ignore List Manager
Tasks
Scan registry for problems
Repair your registry
Ignore List Manager
Restore previous repairs
Select the sections to scan
My Computer
Registry Integrity
Adware and Spyware
Obsolete Software
Custom Controls
File Extensions
File Associations
Start Menu
Startup Programs
Shared Programs
Software Locations
Add/Remove Programs
Summary of found problems: (722 problems found, 722 problems selected for repairing)
Name
Obsolete software(38 problems found)
Custom Controls(353 problems found)
File Extensions(53 problems found)
File Associations(216 problems found)
Shared Programs(10 problems found)
Software Locations(1 problems found)
Add/Remove Programs(49 problems found)
Windows Services(2 problems found)
722 problems found
722 problem(s) selected for repairing

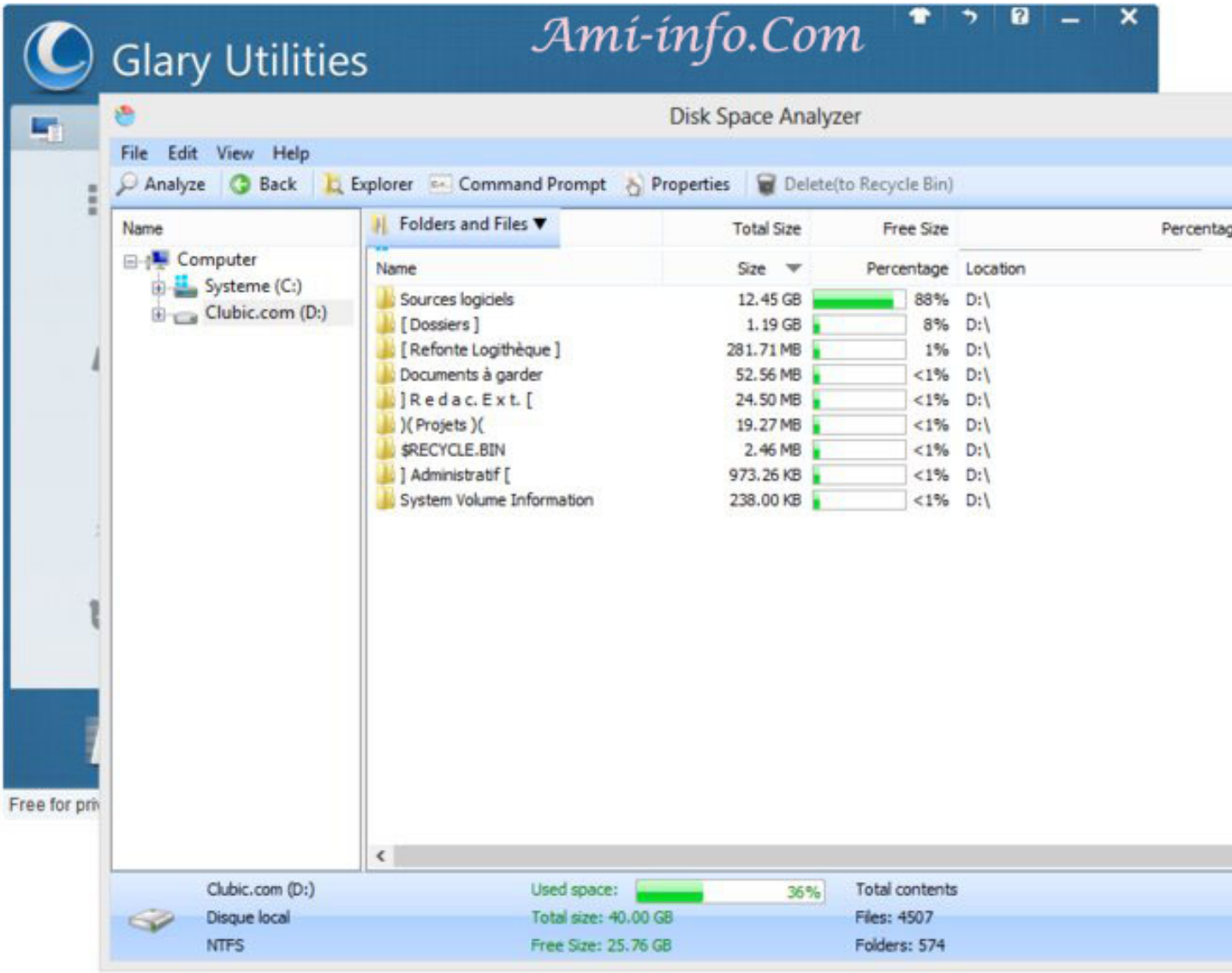

Glary Utilities 5.2 2014 , Vista 64 bits , 7 (64 bits) , 8 (64 bits) , Vista 32 bits , 7 (32 bits) , 8 (32 bits) , XP